II Edizione di

MATERIALE & IMMAGINARIO

Simbiosi - forme di un equilibrio naturale

COLACEM
CREARE FUTURO

Liceo Artistico Bernardino Di Betto
Sezione Design del Libro classe 4e

Satelliti tavolini da esterno

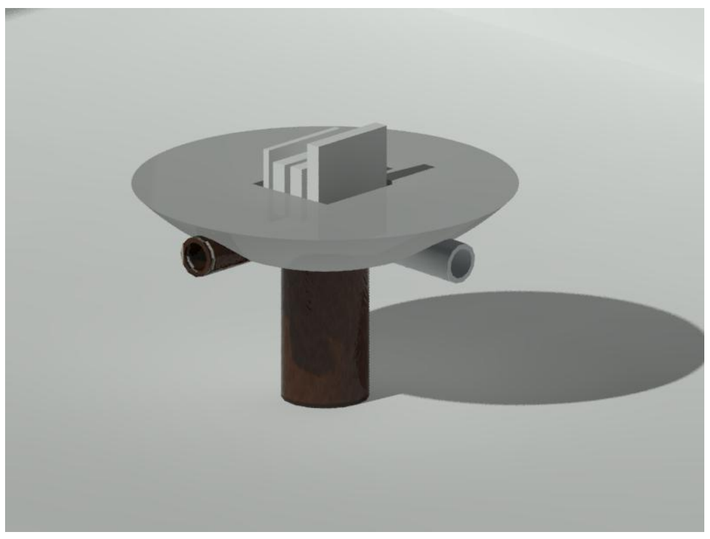

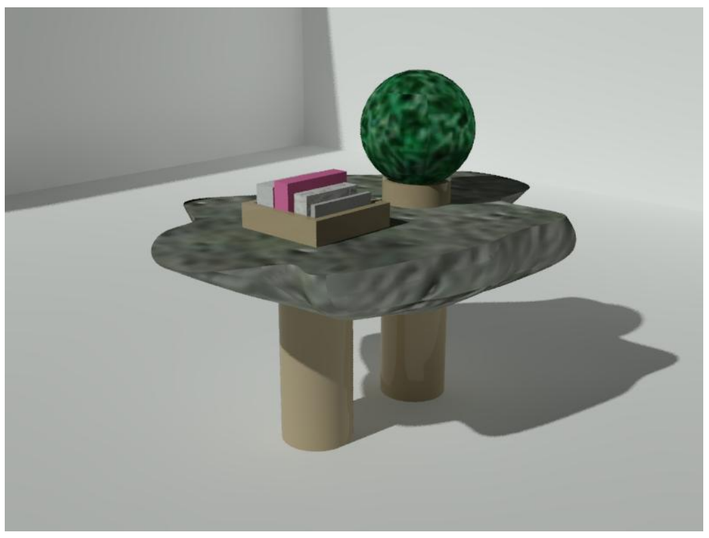

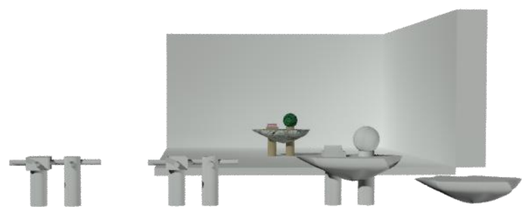

Serie di tavolini da esterno realizzati in varie strutture, sfruttando materiali di riciclo (carta), materiali tradizionali (ceramica), nuove tecnologie (modellazione e stampa 3d) e calcestruzzo drenante.

Tavolino satellite in ceramica e calcestruzzo drenante “lavoro di gruppo classe 4e”

Tavolino Satellite in carta e ceramica: Brydniak Wiktoria 4e

Lavori seguiti dal Prof.re Giovanni Mengoni Design Del Libro.